

LEGENDE:

- A - Restaurant

B - Infirmerie

C - Logement du gardien

D - Hangar avions

F - Bureaux Division technique
- G - Atelier de maintenance

H - Hébergement

I - Local Planche à voile

J - Garage autos et atelier des moyens généraux

K - Bâtiment Administratif

C	23/11/2023	MAJ VOIRIE	ENAC	-	-
B	10/03/2022	Nouveau portail	ENAC	-	-
A	04/03/2020	Bat E Fusionné avec Bat D	ENAC	-	-
0	01/12/2011	CREATION	ENAC	-	-
IND	DATE	MODIFICATIONS	Dessiné	Contrôle interne	Contrôle externe

PLAN DE MASSE  
ENAC CARCASSONNE

ECHELLE: 1/1000



1ère école aéronautique européenne

ENAC CARCASSONNE  
Ecole Nationale de l'Aviation Civile  
Aérodrome de Salvaza  
BP 1023  
11850 CARCASSONNE CEDEX 09  
Tél: 04.68.11.50.40 / Fax: 04.68.11.50.76  
GPS: 43,213965,2,312279

EXTRAIT 1/2

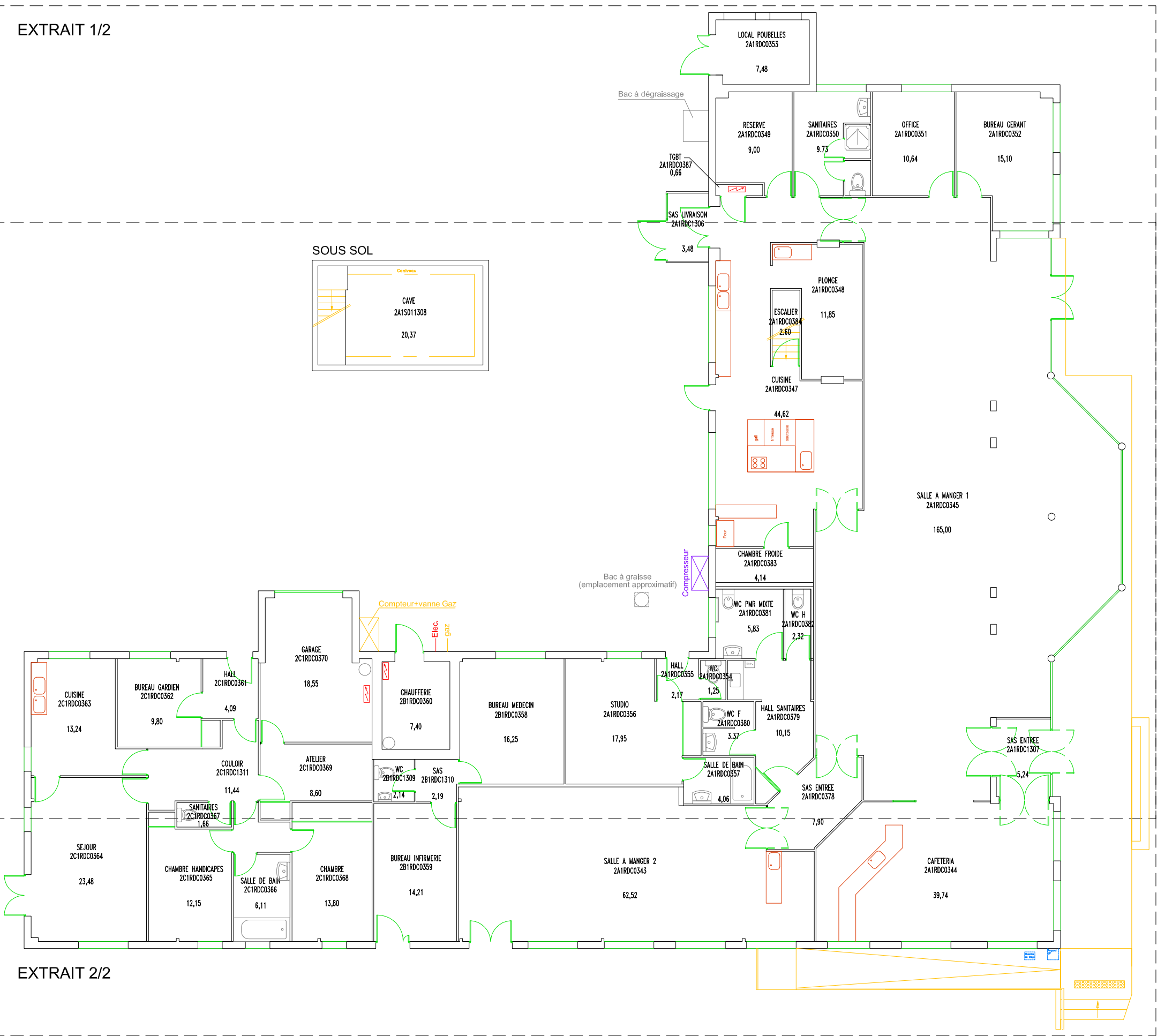

EXTRAIT 2/2

B	13/04/2012	MISE A JOUR	ENAC	-	-
A	10/05/2016	MISE A JOUR	ENAC	-	-
O	23/11/2011	CREATION	ENAC	-	-
IND	DATE	MODIFICATIONS	Dessiné	Contrôle interne	Contrôle externe

Restaurant-Infirmierie-Logement Gardien  
A1-B1-C1  
RDC

ECHELLE: ZOOM ETENDU



ère école aéronautique européenne

ENAC CARCASSONNE  
Ecole Nationale de l'Aviation Civile  
Aérodrome de Salvaza  
BP 1023  
11850 CARCASSONNE CEDEX 09  
Tél: 04.68.11.50.40 / Fax: 04.68.11.50.76  
GPS: 43.213965,2.312279

SOUS SOL

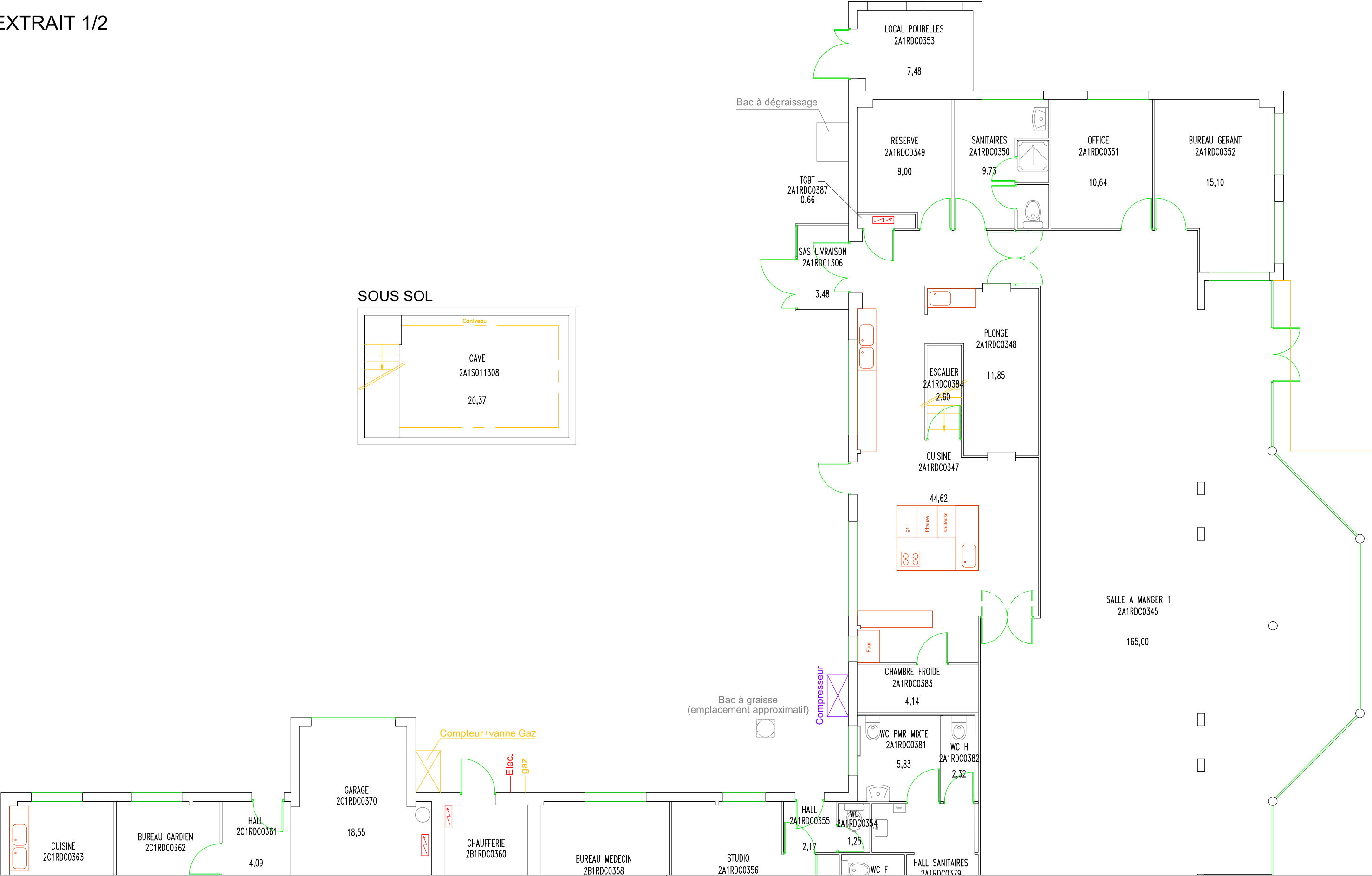
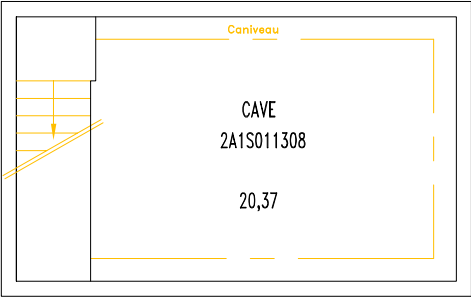

B	13/04/2012	MISE A JOUR	ENAC	-	-
A	10/05/2016	MISE A JOUR	ENAC	-	-
O	23/11/2011	CREATION	ENAC	-	-
IND	DATE	MODIFICATIONS	Dessiné	Contrôle interne	Contrôle externe

Restaurant-Infirmierie-Logement Gardien  
A1-B1-C1  
RDC

ECHELLE: 1/100

EXTRAIT: 1/2

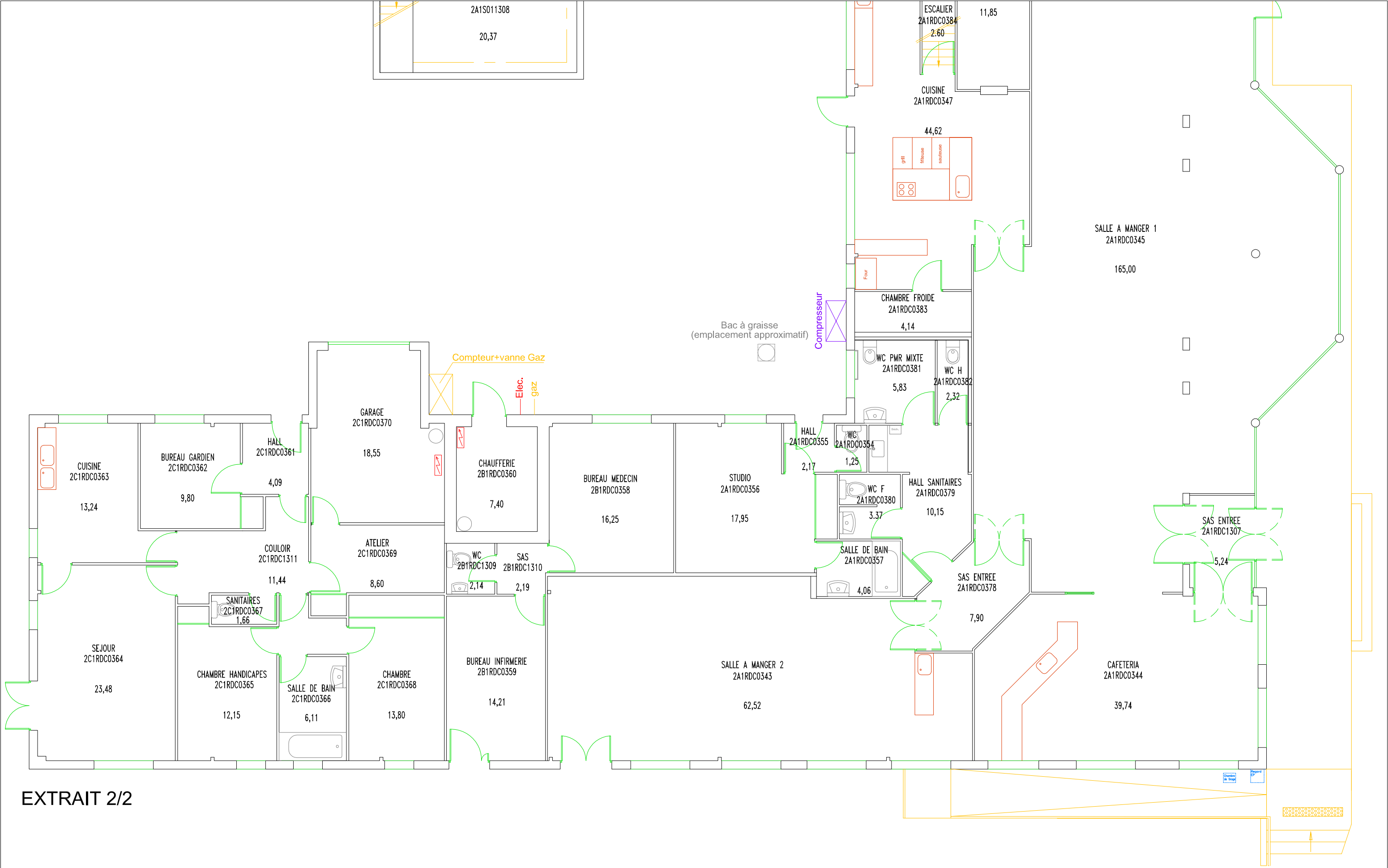

EXTRAIT 2/2

						Restaurant-Infirmierie-Logement Gardien A1-B1-C1 RDC		 1ère école aéronautique européenne ENAC CARCASSONNE Ecole Nationale de l'Aviation Civile Aérodrome de Salvaza BP 1023 T1 1850 CARCASSONNE CEDEX 09 Tél: 04.68.11.50.40 / Fax: 04.68.11.50.76 GPS: 43.213965, 2.312279
B	13/04/2012	MISE A JOUR	ENAC	-	-			
A	10/05/2016	MISE A JOUR	ENAC	-	-			
O	23/11/2011	CREATION	ENAC	-	-			
IND	DATE	MODIFICATIONS	Dessiné	Contrôle interne	Contrôle externe	ECHELLE: 1/100	EXTRAIT: 2/2	

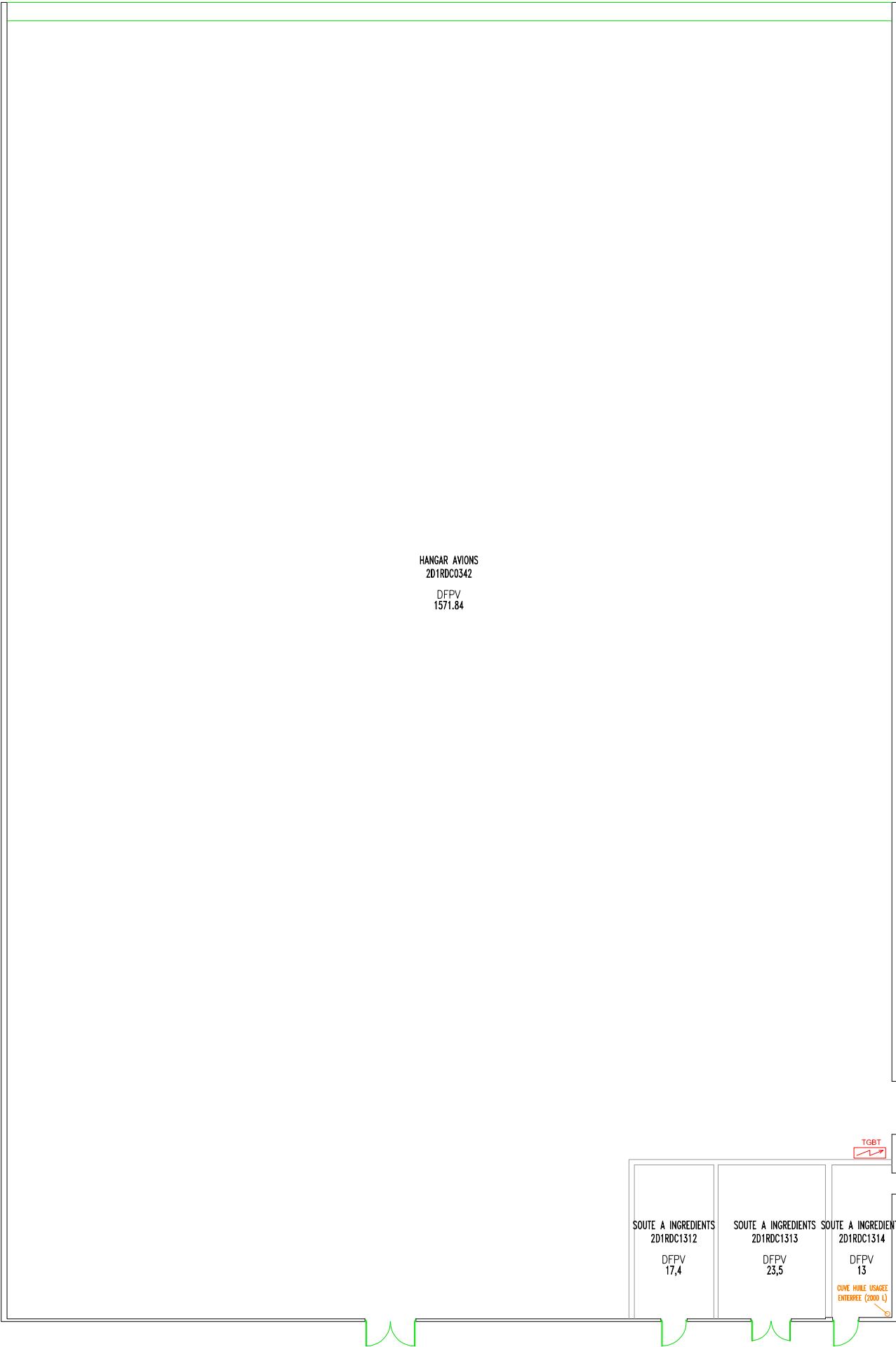

E	-	-	-	-	-
D	-	-	-	-	-
C	-	-	-	-	-
B	-	-	-	-	-
A	05/03/2020	MISE A JOUR	ENAC	-	-
-	23/11/2011	MISE A JOUR	ENAC	-	-
IND	DATE	MODIFICATIONS	Dessiné	Contrôle interne	Contrôle externe

D1  
RDC

Hangar Avions-Soute à Ingrédients

ECHELLE: 1/200

EXTRAIT:

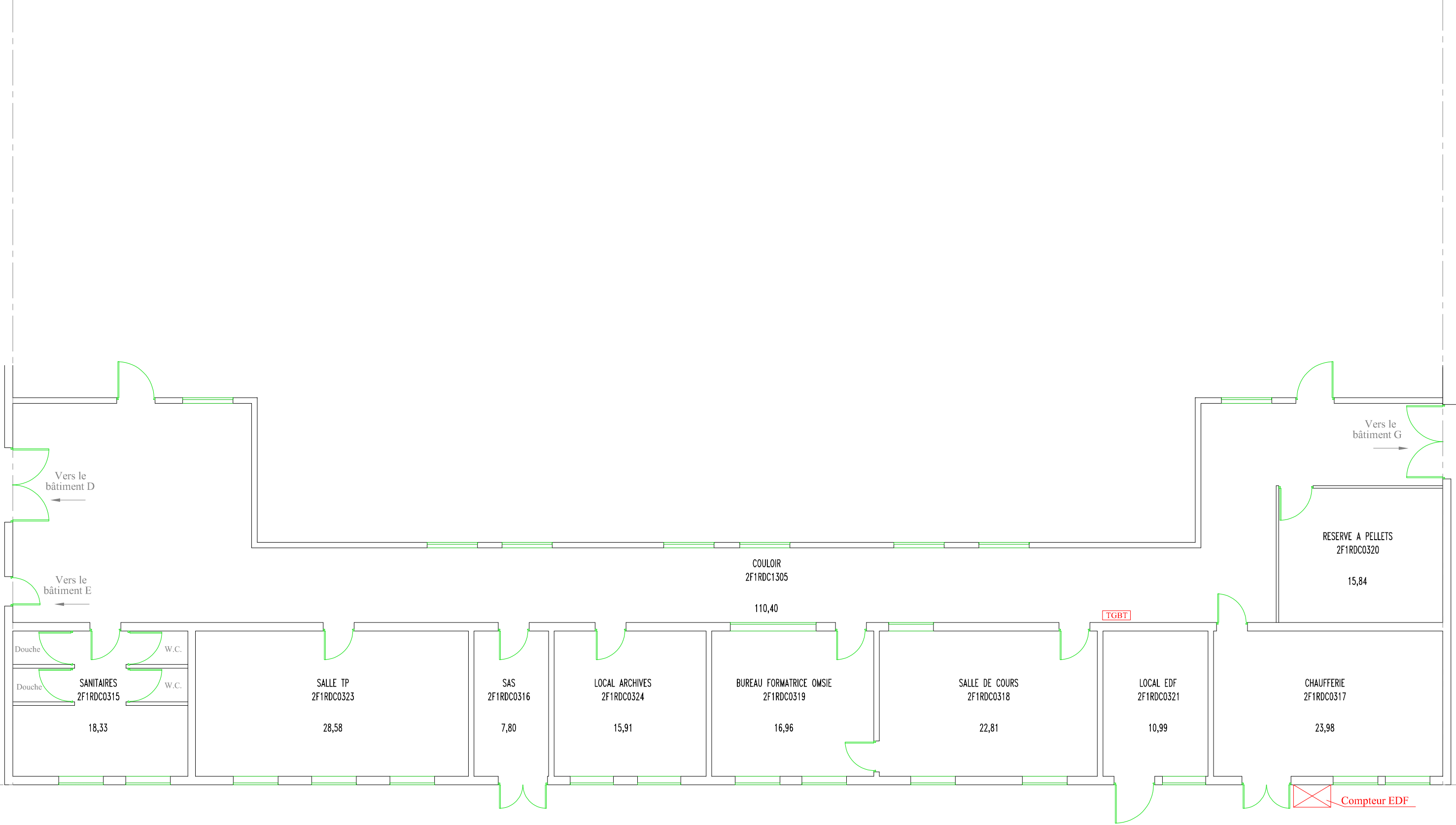

E	-	-	-	-	-	F1 RDC DIVISION TECHNIQUE		 ENAC CARCASSONNE Aérodrome de Salvaza BP 1023 11850 CARCASSONNE CEDEX 09 Tel 04.68.11.50.40 / Fax 04.68.11.50.76 www.enac.fr
D	-	-	-	-	-			
C	-	-	-	-	-			
B	03/05/2023	RESERVE A PELLETS	ENAC	-	-			
A	16/02/2022	MISE A JOUR	ENAC	-	-			
-	05/12/2011	MISE A JOUR	ENAC	ENAC	-	ECHELLE: 1/100		EXTRAIT:
IND	DATE	MODIFICATIONS	Dessiné	Contrôle interne	Contrôle externe			

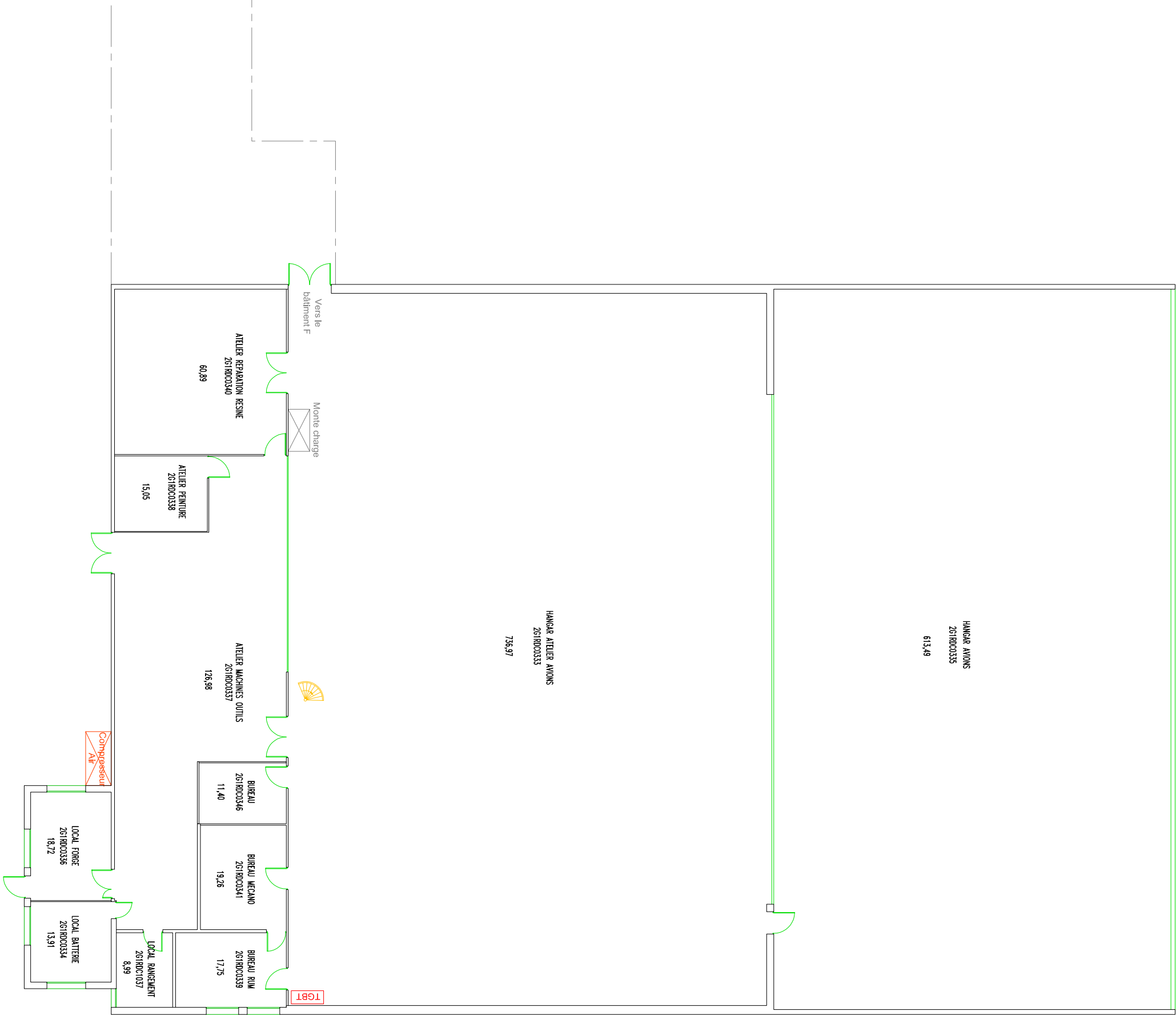

E	-	-	-	-	-
D	-	-	-	-	-
C	-	-	-	-	-
B	16/02/2022	MAJ	ENAC	-	-
A	10/05/2016	MISE A JOUR	ENAC	-	-
-	23/11/2011	MISE A JOUR	ENAC	-	-
IND	DATE	MODIFICATIONS	Dessiné	Contrôle interne	Contrôle externe

G1  
RDC

Atelier de maintenance avions

ECHELLE: 1/200

EXTRAIT:



E	-	-	-	-	-
D	-	-	-	-	-
C	-	-	-	-	-
B	16/02/2022	MAJ	ENAC	-	-
A	10/05/2016	MISE A JOUR	ENAC	-	-
-	23/11/2011	MISE A JOUR	ENAC	-	-
IND	DATE	MODIFICATIONS	Dessiné	Contrôle interne	Contrôle externe

G1  
E01

Atelier de maintenance avions

ECHELLE: 1/200

EXTRAIT:



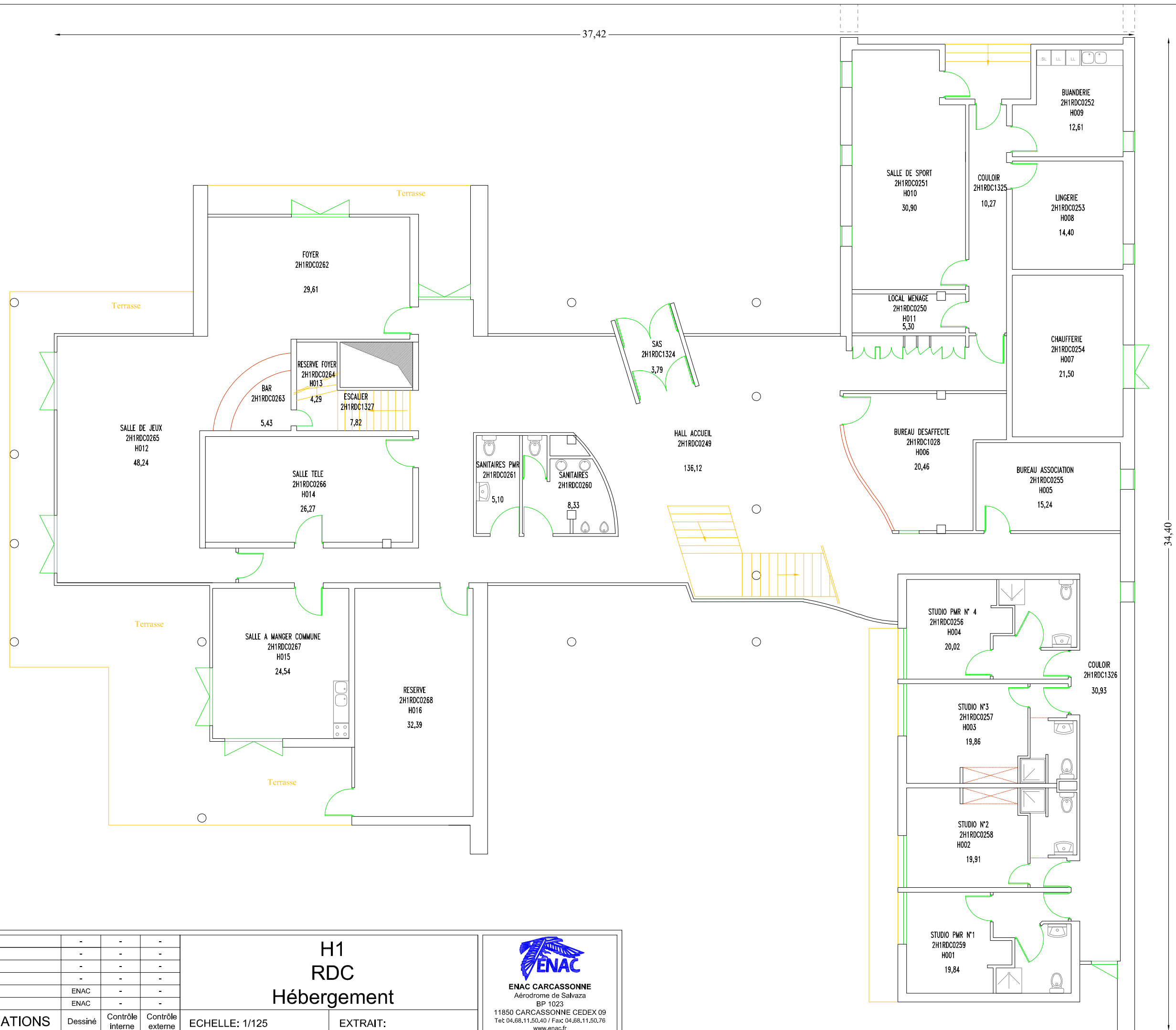

E	-	-	-	-	-	<div>H1 RDC Hébergement</div>	<div> ENAC CARCASSONNE Aérodrome de Salvaza BP 1023 11850 CARCASSONNE CEDEX 09 Tel: 04.68.11.50.40 / Fax: 04.68.11.50.76 www.enac.fr</div>
D	-	-	-	-	-		
C	-	-	-	-	-		
B	-	-	-	-	-		
A	10/05/2016	MISE A JOUR	ENAC	-	-		
-	06/12/2011	MISE A JOUR	ENAC	-	-	ECHELLE: 1/125	EXTRAIT:
IND	DATE	MODIFICATIONS	Dessiné	Contrôle interne	Contrôle externe		

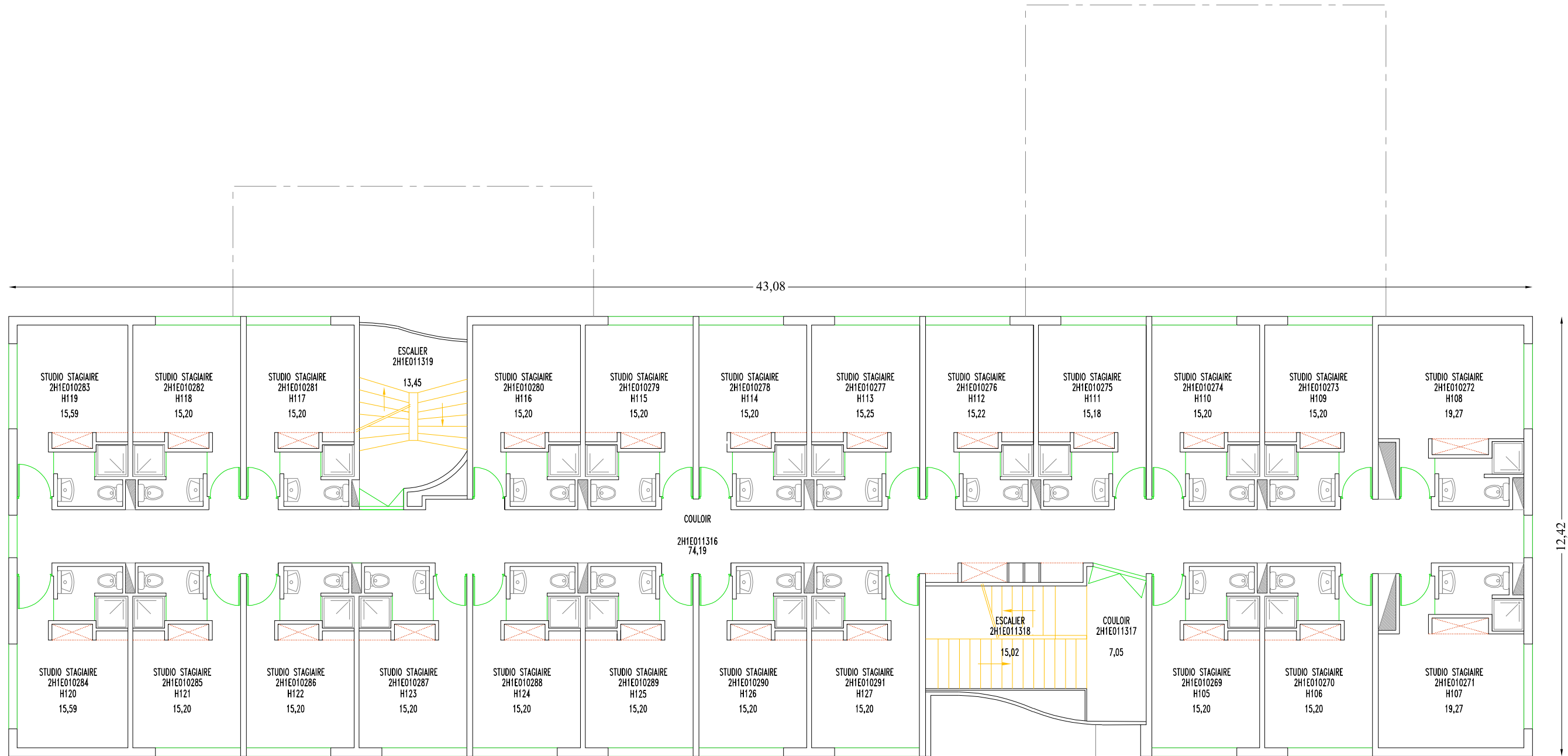

E	-	-	-	-	-
D	-	-	-	-	-
C	-	-	-	-	-
B	-	-	-	-	-
A	10/05/2016	MISE A JOUR	ENAC	-	-
-	06/12/2011	MISE A JOUR	ENAC	-	-
IND	DATE	MODIFICATIONS	Dessiné	Contrôle interne	Contrôle externe

H1  
E01  
Hébergement

ECHELLE: 1/125

EXTRAIT:



ENAC CARCASSONNE  
Aérodrome de Salvaza  
BP 1023  
11850 CARCASSONNE CEDEX 09  
Tel: 04.68.11.50.40 / Fax: 04.68.11.50.76  
www.enac.fr



E	-	-	-	-	-
D	-	-	-	-	-
C	-	-	-	-	-
B	-	-	-	-	-
A	10/05/2016	MISE A JOUR	ENAC	-	-
-	06/12/2011	MISE A JOUR	ENAC	-	-
IND	DATE	MODIFICATIONS	Dessiné	Contrôle interne	Contrôle externe

H1  
E02  
Hébergement

ECHELLE: 1/125

EXTRAIT:

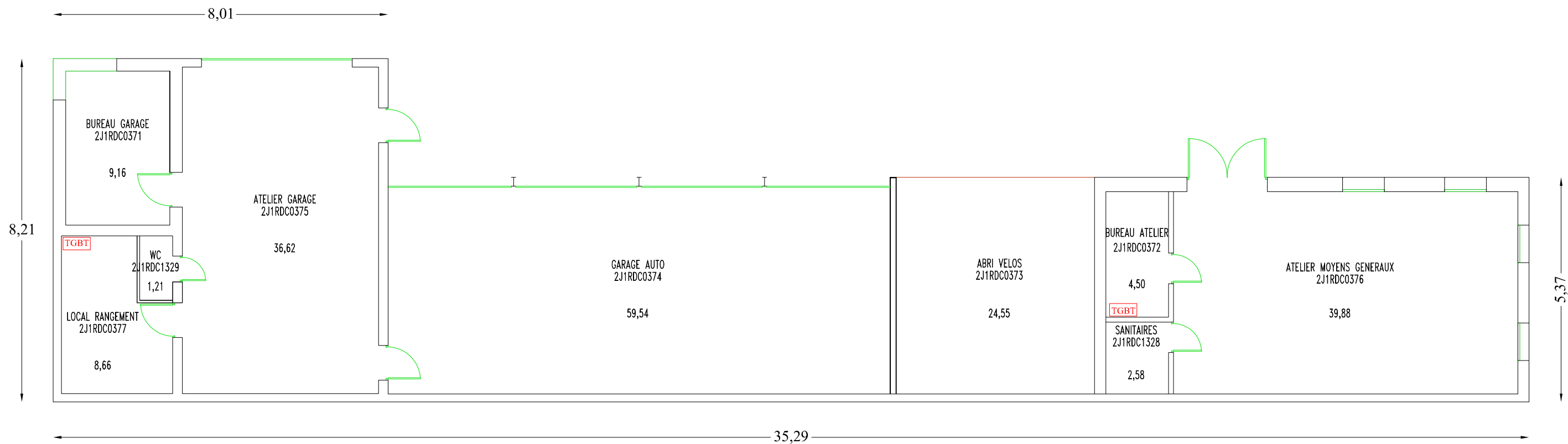

E	-	-	-	-	-
D	-	-	-	-	-
C	-	-	-	-	-
B	04/11/2021	MISE A JOUR	ENAC	-	-
A	10/05/2016	MISE A JOUR	ENAC	-	-
-	09/12/2011	MISE A JOUR	ENAC	-	-
IND	DATE	MODIFICATIONS	Dessiné	Contrôle interne	Contrôle externe

J\_RDC  
Garage Autos  
et Atelier des Moyens Généraux

ECHELLE: 1/100

EXTRAIT:



ENAC CARCASSONNE  
Aérodrome de Salvaza  
BP 1023  
11850 CARCASSONNE CEDEX 09  
Tel: 04.68.11.50.40 / Fax: 04.68.11.50.76  
www.enac.fr

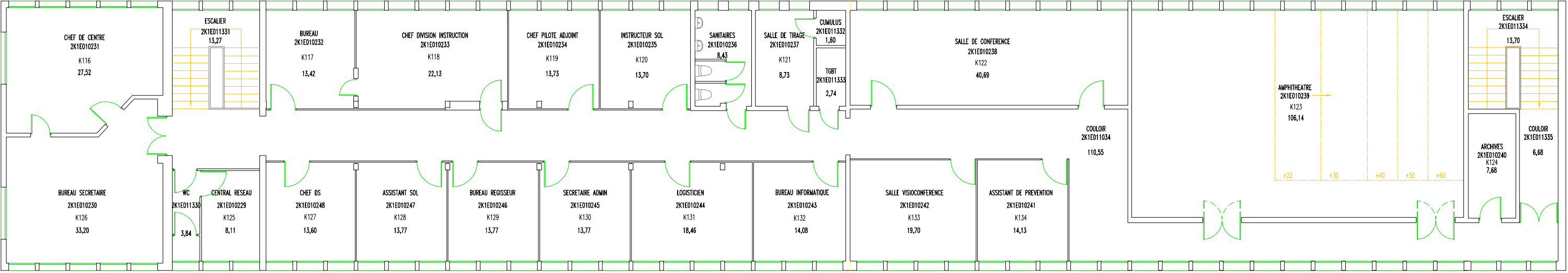

1er Etage

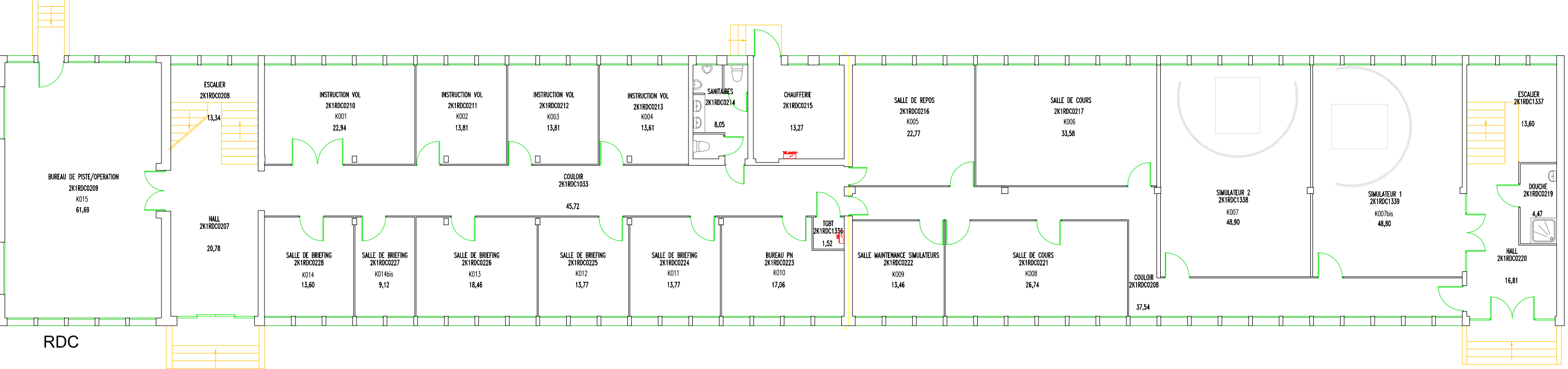

RDC

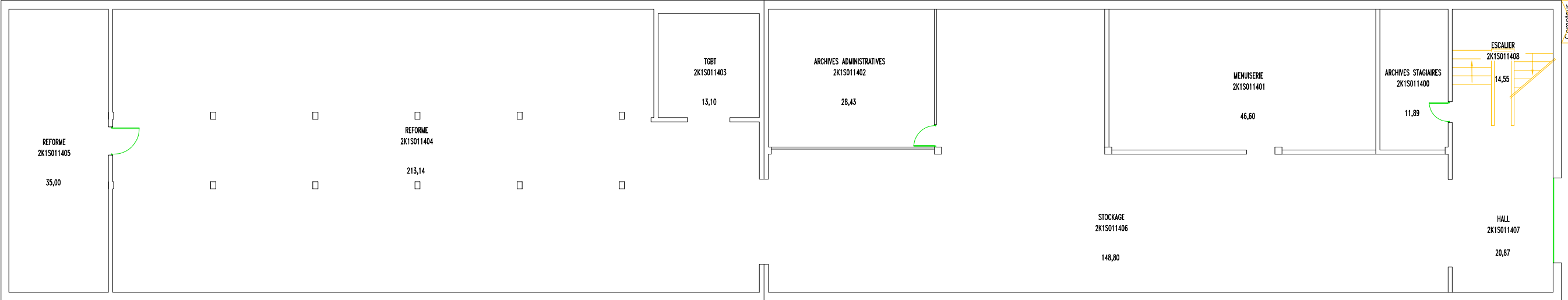

SOUS SOL

E	-	-	-	-	-
D	15/01/2021	MAJ	ENAC	-	-
C	19/02/2019	MISE A JOUR NOM LOCAUX RDC	ENAC	-	-
B	10/05/2016	MISE A JOUR ID LOCAL	ENAC	-	-
A	13/02/2012	MISE A JOUR ID LOCAL	ENAC	-	-
-	09/12/2011	MISE A JOUR	ENAC	-	-
IND	DATE	MODIFICATIONS	Dessiné	Contrôle interne	Contrôle externe

K1  
Bâtiment Administratif

ECHELLE: ZOOM ETENDU    EXTRAIT:



**ENAC CARCASSONNE**  
Aérodrome de Salvaza  
BP 1023  
11850 CARCASSONNE CEDEX 09  
Tel: 04.68.11.50.40 / Fax: 04.68.11.50.76  
www.enac.fr

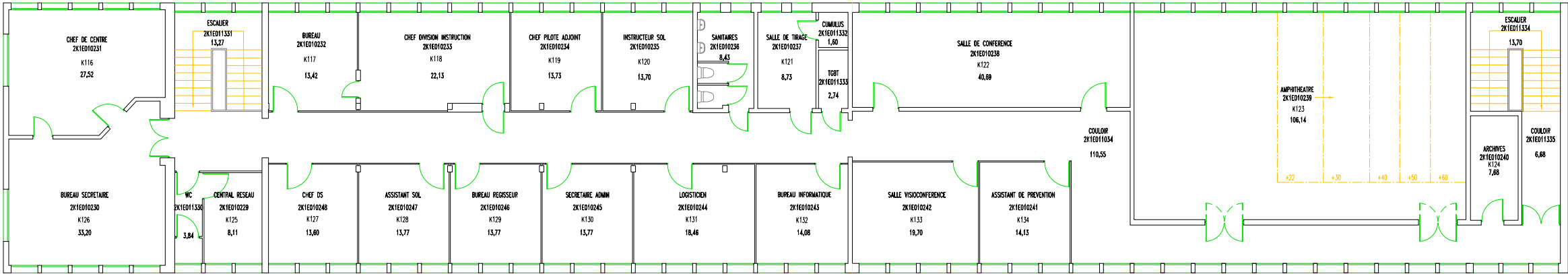

E	-	-	-	-	-
D	15/01/2021	MAJ	ENAC	-	-
C	19/02/2019	MISE A JOUR NOM LOCAUX RDC	ENAC	-	-
B	10/05/2016	MISE A JOUR ID LOCAL	ENAC	-	-
A	13/02/2012	MISE A JOUR ID LOCAL	ENAC	-	-
-	09/12/2011	MISE A JOUR	ENAC	-	-
IND	DATE	MODIFICATIONS	Dessiné	Contrôle interne	Contrôle externe

K1_E01	
Bâtiment Administratif	
-	
ECHELLE: 1/200	EXTRAIT:



**ENAC CARCASSONNE**  
Aérodrome de Salvaza  
BP 1023  
11850 CARCASSONNE CEDEX 09  
Tel: 04.68.11.50.40 / Fax: 04.68.11.50.76  
www.enac.fr

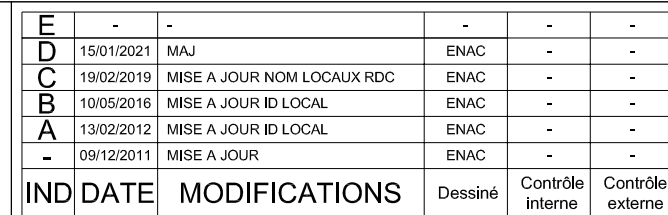

EXTRAIT:



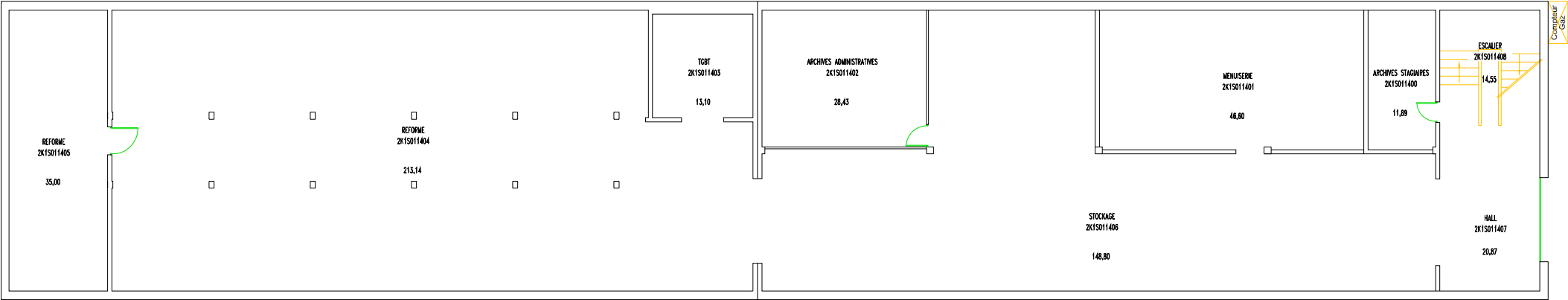

E	-	-	-	-	-
D	15/01/2021	MAJ	ENAC	-	-
C	19/02/2019	MISE A JOUR NOM LOCAUX RDC	ENAC	-	-
B	10/05/0216	MISE A JOUR ID LOCAL	ENAC	-	-
A	13/02/2012	MISE A JOUR ID LOCAL	ENAC	-	-
-	09/12/2011	MISE A JOUR	ENAC	-	-
IND	DATE	MODIFICATIONS	Dessiné	Contrôle interne	Contrôle externe

K1\_S01

Bâtiment Administratif

-

ECHELLE: 1/200

EXTRAIT: